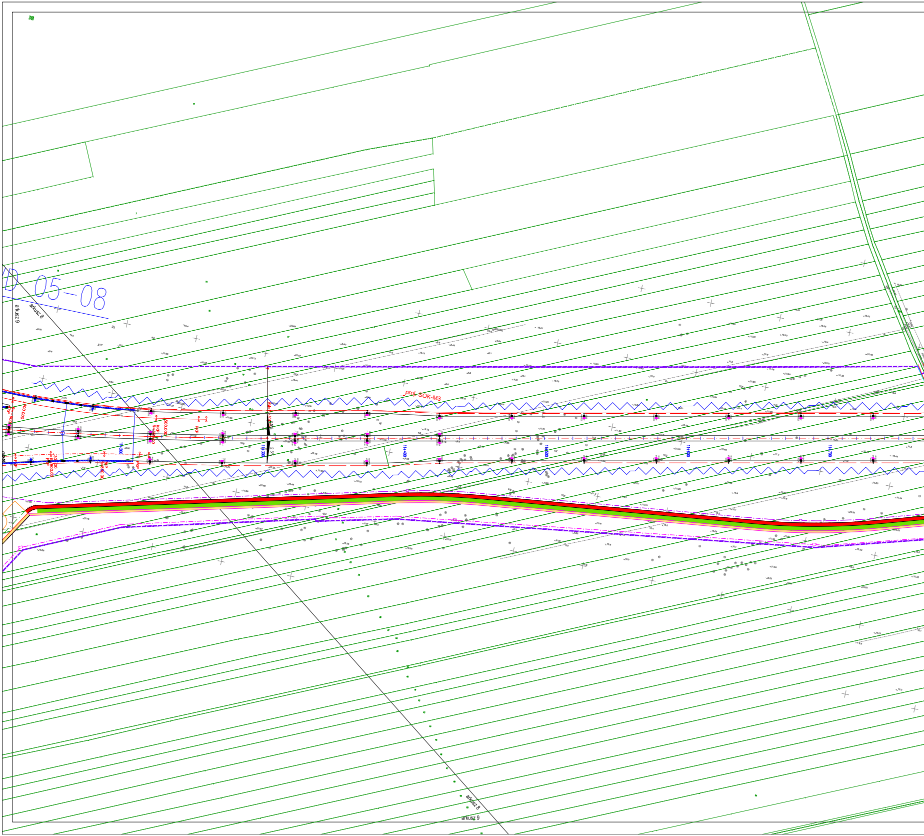
D 05-08
arkusz 9
arkusz 8
proj. SOK-M3
KKP
R=600.000
400.000
KKP
R=600.000
500.000
PKP
PKP
PKP
R=800.000
300.000
PKP
R=800.000
KM=11+30
2.5%
2.5%
11+200
11+300
11+400
11+500
11+600
11+700
arkusz 8
arkusz 9

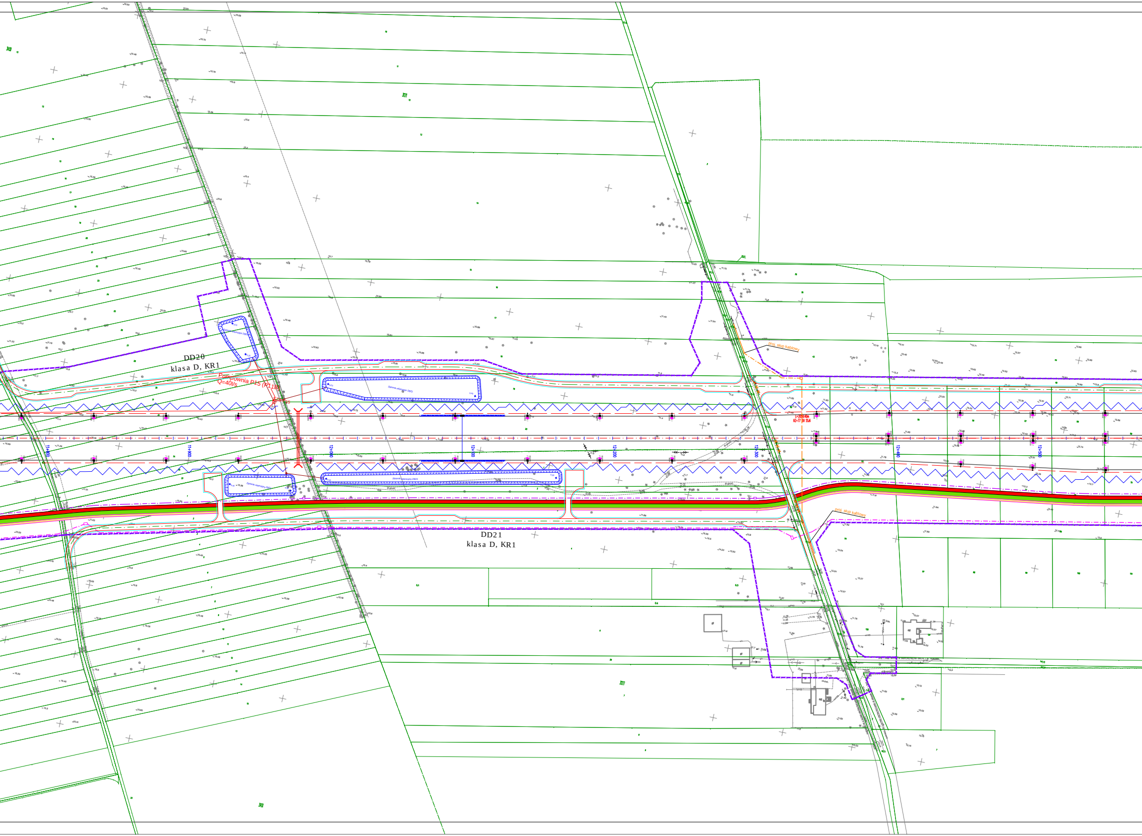
DD20
klasa D, KR1
Pompownia P15 (P11B)
Q=40l/s
P15
11+800
11+900
12+000
12+100
12+200
12+300
12+400
12+500
proj. słup kablowy
proj. słup kablowy
DD21
klasa D, KR1

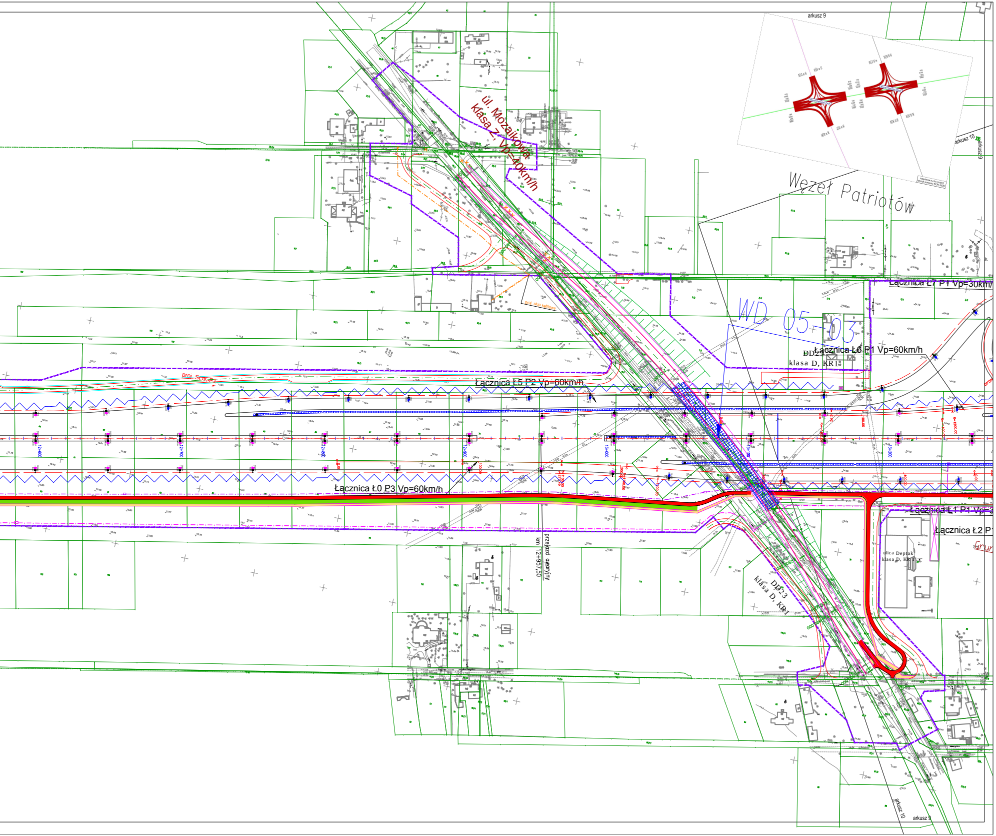
ul. Mozaikowa
klasa Z, Vp=40km/h
Węzeł Patriotów
arkusz 9
arkusz 10
WD 05-03
Łącznica Ł7 P1 Vp=30km/h
Łącznica Ł6 P1 Vp=60km/h
DD23
klasa D, KR1
Łącznica Ł5 P2 Vp=60km/h
proj. SOK-P1
proj. słup kablowy
Łącznica Ł0 P3 Vp=60km/h
Łącznica Ł1 P1 Vp=
Łącznica Ł2 P
ulica Deptak
klasa D, KR
przejazd awaryjny
km 12+957,50
DD23
klasa D, KR1
12+600
12+700
12+800
12+900
13+000
13+100
13+200

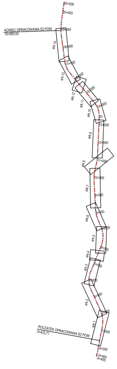
KONIEC OPRACOWANIA S2 POW
18+950,00
POCZĄTEK OPRACOWANIA S2 POW
0+433,71

Rewizja	Zmiana	Data	Podpis

Zamawiający

Generalna Dyrekcja Dróg Krajowych i Autostrad
ul. Mińska 25
03-808 Warszawa

Jednostka projektowa — Konsorcjum firm

Lider
ARCADIS Sp. z o.o.
Ul. Puławska 182
02-670 Warszawa
tel: 22-203-20-00
fax: 22-203-20-05

Partner
MOSTY KATOWICE Sp. z o.o.
ul. Rolna 12
40-555 Katowice
tel: 32 603 34 00
fax: 32 603 34 12

Podwykonawca planowany
DHV POLSKA Sp. z o.o.
ul. Domaniewska 41
02-672 Warszawa
tel: 22-606-28-02
fax:22-606-28-03

Stadium: Koncepcja programowa	Zadanie: POŁUDNIOWA OBWODNICA WARSZAWY NA ODCINKU OD WĘZŁA "PUŁAWSKA" DO WĘZŁA "LUBELSKA"- KONCEPCJA PROGRAMOWA
Nr tomu: 03/01	Temat opracowania: Projekt drogowy Materiały do opinii
Branża: DR / Biuro: ARC	Tytuł rysunku: **Plan zagospodarowania terenu**

Stanowisko	Imię i nazwisko	Nr upraw.	Podpis
Główny Projektant	inż. Andrzej Berliński	36/72	
Projektant	mgr inż. Krzysztof Krakowiak inż. Marcin Różycki	St 221/82 MAZ/0392/POOD/06	
Opracował	mgr inż. Wojciech Giemza mgr inż. Michał Szczerbatko		
Sprawdzający	mgr inż. Jerzy Kaczmarek	KBU 1a-2126/989/66	

Nr. archiwalny	Data opracowania	Skala	Nr rys	Arkusz
PL0105.000010	12.2012	1:1000	2	9/14